GMINA DRAWNO

STUDIUM UWARUNKOWAŃ I KIERUNKÓW ZAGOSPODAROWANIA PRZESTRZENNEGO

UWARUNKOWANIA

SKALA 1:10000

1 0 1 2 3 4 km

N

M&R BIURO PROJEKTÓW MIELOCH SP. Z O. O.

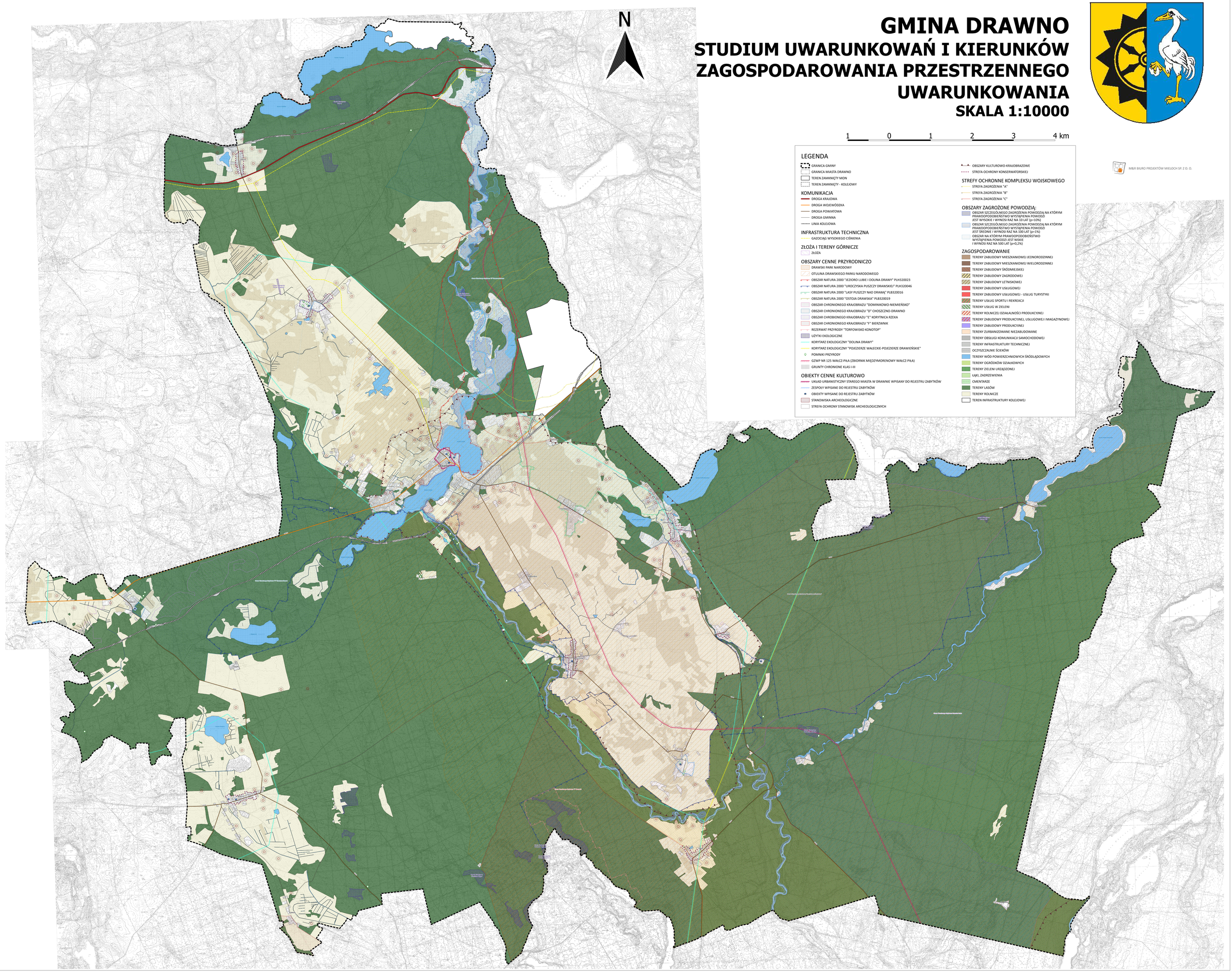

LEGENDA

- GRANICA GMINY
- GRANICA MIASTA DRAWNO
- TEREN ZAMKNIĘTY MON
- TEREN ZAMKNIĘTY - KOLEJOWY

KOMUNIKACJA

- DROGA KRAJOWA
- DROGA WOJEWÓDZKA
- DROGA POWIATOWA
- DROGA GMINNA
- LINIA KOLEJOWA

INFRASTRUKTURA TECHNICZNA

- GAZOCIĄG WYSOKIEGO CIŚNIENIA

ZŁOŻA I TERENY GÓRNICZE

- ZŁOŻA

OBSZARY CENNE PRZYRODNICZO

- DRAWSKI PARK NARODOWY
- OTULINA DRAWSKIEGO PARKU NARODOWEGO
- OBSZAR NATURA 2000 "JEZIORO LUBIE I DOLINA DRAWY" PLH320023
- OBSZAR NATURA 2000 "UROCZYSKA PUSZCZY DRAWSKIEJ" PLH320046
- OBSZAR NATURA 2000 "LASY PUSZCZY NAD DRAWĄ" PLB320016
- OBSZAR NATURA 2000 "OSTOIA DRAWSKA" PLB320019
- OBSZAR CHRONIONEGO KRAJOBRAZU "DOMINIKOWO-NIEMIEŃSKO"
- OBSZAR CHRONIONEGO KRAJOBRAZU "D" CHOSZCZNO-DRAWNO
- OBSZAR CHROBIONEGO KRAJOBRAZU "E" KORYTNICA RZEKA
- OBSZAR CHRONIONEGO KRAJOBRAZU "F" BIERZWNIK
- REZERWAT PRZYRODY "TORFOWISKO KONOTOP"
- UŻYTKI EKOLOGICZNE
- KORYTARZ EKOLOGICZNY "DOLINA DRAWY"
- KORYTARZ EKOLOGICZNY "POJEZIERZE WAŁECKIE-POJEZIERZE DRAWIEŃSKIE"
- POMNIKI PRZYRODY
- GZWP NR 125 WAŁCZ-PIŁA (ZBIORNIK MIĘDZYMORENOWY WAŁCZ-PIŁA)
- GRUNTY CHRONIONE KLAS I-III

OBIEKTY CENNE KULTUROWO

- UKŁAD URBANISTYCZNY STAREGO MIASTA W DRAWNIE WPISANY DO REJESTRU ZABYTKÓW
- ZESPOŁY WPISANE DO REJESTRU ZABYTKÓW
- OBIEKTY WPISANE DO REJESTRU ZABYTKÓW
- STANOWISKA ARCHEOLOGICZNE
- STREFA OCHRONY STANOWISK ARCHEOLOGICZNYCH
- OBSZARY KULTUROWO-KRAJOBRAZOWE
- STREFA OCHRONY KONSERWATORSKIEJ

STREFY OCHRONNE KOMPLEKSU WOJSKOWEGO

- STREFA ZAGROŻENIA "A"
- STREFA ZAGROŻENIA "B"
- STREFA ZAGROŻENIA "C"

OBSZARY ZAGROŻONE POWODZIĄ:

- OBSZAR SZCZEGÓLNEGO ZAGROŻENIA POWODZIĄ NA KTÓRYM PRAWDOPODOBIEŃSTWO WYSTĄPIENIA POWODZI JEST WYSOKIE I WYNOSI RAZ NA 10 LAT (p=10%)
- OBSZAR SZCZEGÓLNEGO ZAGROŻENIA POWODZIĄ NA KTÓRYM PRAWDOPODOBIEŃSTWO WYSTĄPIENIA POWODZI JEST ŚREDNIE I WYNOSI RAZ NA 100 LAT (p=1%)
- OBSZAR NA KTÓRYM PRAWDOPODOBIEŃSTWO WYSTĄPIENIA POWODZI JEST NISKIE I WYNOSI RAZ NA 500 LAT (p=0,2%)

ZAGOSPODAROWANIE

- TERENY ZABUDOWY MIESZKANIOWEJ JEDNORODZINNEJ
- TERENY ZABUDOWY MIESZKANIOWEJ WIELORODZINNEJ
- TERENY ZABUDOWY ŚRÓDMIEJSKIEJ
- TERENY ZABUDOWY ZAGRODOWEJ
- TERENY ZABUDOWY LETNISKOWEJ
- TERENY ZABUDOWY USŁUGOWEJ
- TERENY ZABUDOWY USŁUGOWEJ - USŁUG TURYSTYKI
- TERENY USŁUG SPORTU I REKREACJI
- TERENY USŁUG W ZIELENI
- TERENY ROLNICZEJ DZIAŁALNOŚCI PRODUKCYJNEJ
- TERENY ZABUDOWY PRODUKCYJNEJ, USŁUGOWEJ I MAGAZYNOWEJ
- TERENY ZABUDOWY PRODUKCYJNEJ
- TERENY ZURBANIZOWANE NIEZABUDOWANE
- TERENY OBSŁUGI KOMUNIKACJI SAMOCHODOWEJ
- TERENY INFRASTRUKTURY TECHNICZNEJ
- OCZYSZCZALNIE ŚCIEKÓW
- TERENY WÓD POWIERZCHNIOWYCH ŚRÓDLĄDOWYCH
- TERENY OGRÓDKÓW DZIAŁKOWYCH
- TERENY ZIELENI URZĄDZONEJ
- ŁĄKI, ZADRZEWIENIA
- CMENTARZE
- TERENY LASÓW
- TERENY ROLNICZE
- TEREN INFRASTRUKTURY KOLEJOWEJ