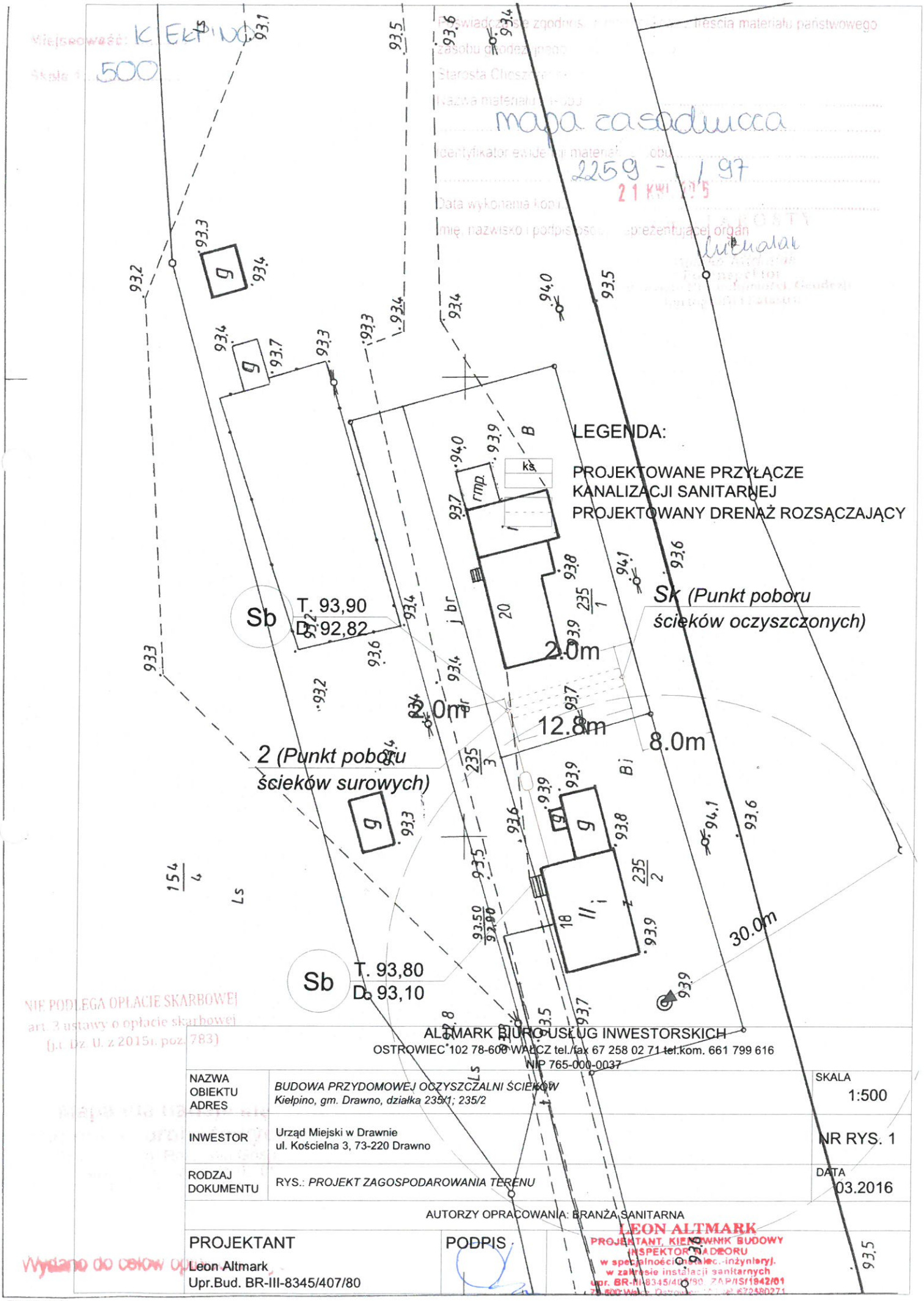

Miejscowość: KIEŁPINO
Skala 1: 500
Poświadczenie zgodności z treścią materiału państwowego zasobu geodezyjnego
Starosta Choszczeński
Nazwa materiału zasobu
mapa zasadnicza
Identyfikator ewidencji materiału zasobu
2259 - 1/97
21 KWI 2015
Data wykonania kopii
Imię, nazwisko i podpis osoby reprezentującej organ
LEGENDA:
PROJEKTOWANE PRZYŁĄCZE KANALIZACJI SANITARNEJ
PROJEKTOWANY DRENAŻ ROZSĄCZAJĄCY
Sk (Punkt poboru ścieków oczyszczonych)
2 (Punkt poboru ścieków surowych)
Sb
T. 93,90
D. 92,82
T. 93,80
D. 93,10
2.0m
2.0m
12.8m
8.0m
30.0m
NIE PODLEGA OPŁACIE SKARBOWEJ
art. 3 ustawy o opłacie skarbowej
(j.t. Dz. U. z 2015r. poz. 783)
ALTMARK BIURO USŁUG INWESTORSKICH
OSTROWIEC 102 78-600 WAŁCZ tel./fax 67 258 02 71 tel.kom. 661 799 616
NIP 765-000-0037
NAZWA OBIEKTU ADRES
BUDOWA PRZYDOMOWEJ OCZYSZCZALNI ŚCIEKÓW
Kiełpino, gm. Drawno, działka 235/1; 235/2
SKALA 1:500
INWESTOR
Urząd Miejski w Drawnie
ul. Kościelna 3, 73-220 Drawno
NR RYS. 1
RODZAJ DOKUMENTU
RYS.: PROJEKT ZAGOSPODAROWANIA TERENU
DATA 03.2016
AUTORZY OPRACOWANIA: BRANŻA SANITARNA
PROJEKTANT
Leon Altmark
Upr.Bud. BR-III-8345/407/80
PODPIS
LEON ALTMARK
PROJEKTANT, KIEROWNIK BUDOWY
INSPEKTOR NADZORU
w specjalności instalac.-inżynieryj.
w zakresie instalacji sanitarnych
upr. BR-III-8345/407/80, ZAP/IS/1942/01
Wydano do celów opra
3410400

RZUT PIWNICY 1:100
- inwentaryzacja -

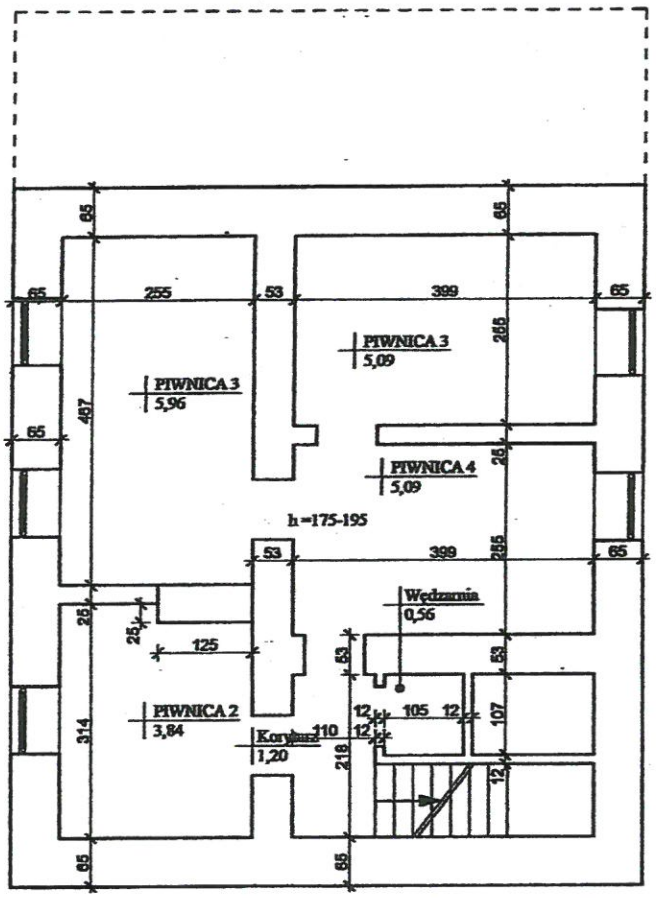

Inwestor:	URZĄD MIEJSKI DRAWNO, UL. KOŚCIELNA 3, 73-220 DRAWNO
Temat:	PRZEBUDOWA WEWNĄTRZNA BUDYNKU MIESZKALNEGO
Adres:	KIEŁPINO, GM. DRAWNO, DZ. NR 235/2 OBRĘB EWIDENCYJNY KIEŁPINO
Rysunek:	RZUT PIWNICY - INWENTARYZACJA

Opracował:

BERNARD BARTOSIK
GP 7342/1515/91

BERNARD BARTOSIK
UPRAWNIONY PROJEKTANT
W SPECJ. ARCHITEKT I KONSTR.-BUD
Nr ewid. upr. GP 7342/1515/91 Woj.Pilskiego
ZOIIB Szczecin nr ZAP/BO/0057/01
78-650 Mirosławiec, ul. Wolności 38

Data:	MARZEC 2016
Skala:	1:100
Nr rys.	2

RZUT PARTERU 1:100

- inwentaryzacja -

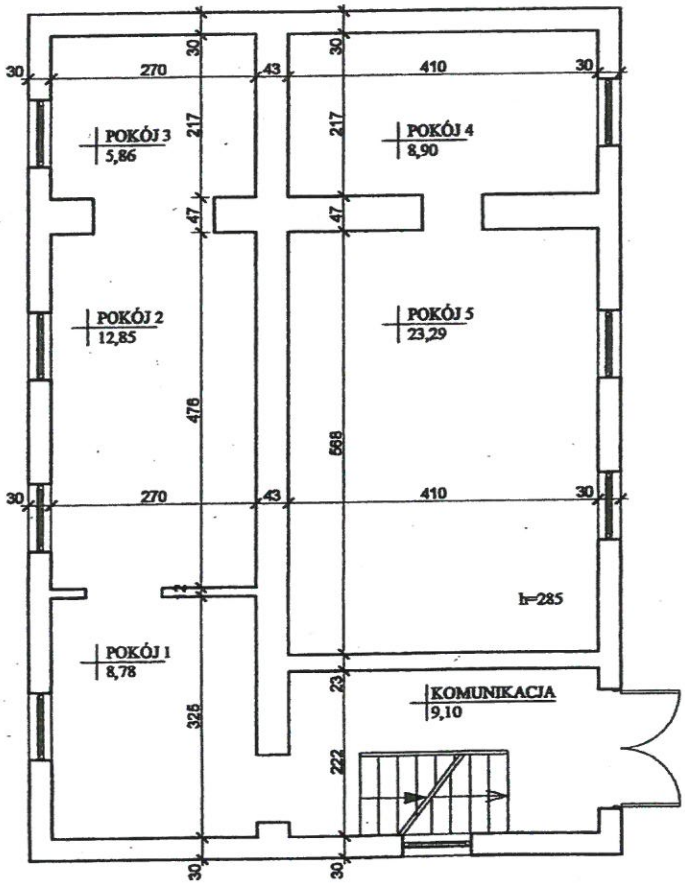

RZUT PIĘTRA 1:100

- inwentaryzacja -

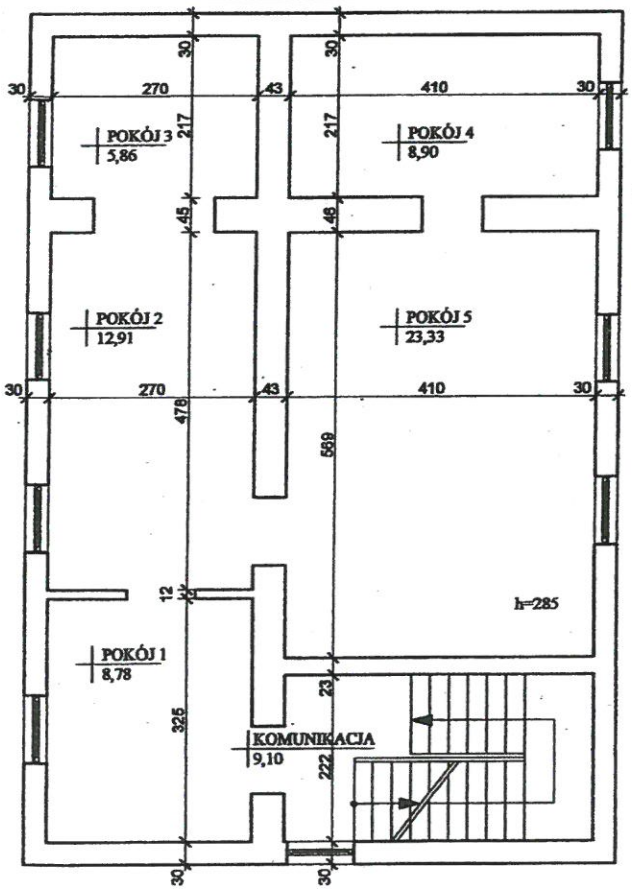

Inwestor:	URZĄD MIEJSKI DRAWNO, UL. KOŚCIELNA 3, 73-220 DRAWNO
Temat:	PRZEBUDOWA WEWNĄTRZNA BUDYNKU MIESZKALNEGO
Adres:	KIEŁPINO, GM. DRAWNO, DZ. NR 235/2 OBRĘB EWIDENCYJNY KIEŁPINO
Rysunek:	RZUT PARTERU, RZUT PIĘTRA - INWENTARYZACJA
Opracował:	BERNARD BARTOSIK UPRAWNIONY PROJEKTANT W SPECJ. ARCHITEKT. I KONSTR.-BUD. Nr ewid. upr. GP 7342/1515/91 Woj.Pilskiego ZOIIB Szczecin nr ZAP/BO/0057/01 78-550 Mirosławiec, ul. Wolności 38
Data:	MARZEC 2016
Skala:	1:100
Nr rys.	3

BERNARD BARTOSIK
GP 7342/1515/91

ELEWACJE ISTNIEJĄCE

Kiełpino 18 - budynek mieszkalny kolejowy od strony szczytu i wejścia.

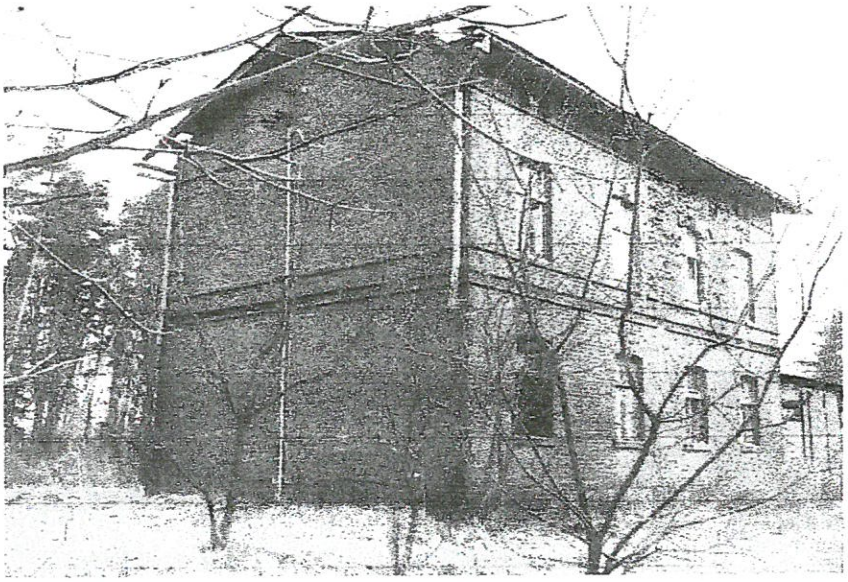

Widok od strony torów kolejowych.

Inwestor:	URZĄD MIEJSKI DRAWNO, UL. KOŚCIELNA 3, 73-220 DRAWNO
Temat:	PRZEBUDOWA WEWNĄTRZNA BUDYNKU MIESZKALNEGO
Adres:	KIEŁPINO, GM. DRAWNO, DZ. NR 235/2 OBRĘB EWIDENCYJNY KIEŁPINO
Rysunek:	ELEWACJE ISTNIEJĄCE

Opracował: BERNARD BARTOSIK GP 7342/1515/91	BERNARD BARTOSIK UPRAWNIONY PROJEKTANT W SPECJ. ARCHITEKT. I KONSTR.-BUD Nr ewid. upr. GP 7342/1515/91 Woj. Pilskiego ZOIIB Szczecin nr ZAP/BO/0057/01 78-680 Mirosławice, ul. Wolności 38	Data:	MARZEC 2016
		Skala:	-
		Nr rys.	4